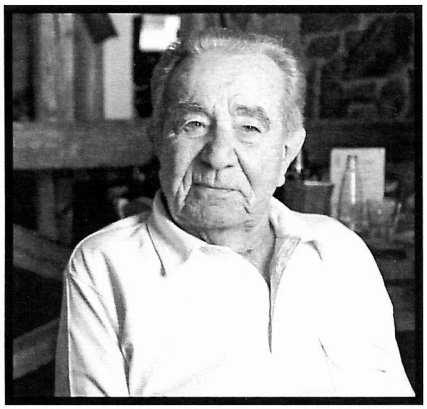

„Nyní je čas — pro mě,
abych zemřel,
a pro vás, abyste žili.
Pouze Bůh ví,
kdo z nás je na tom lépe.“
— Sókratés

S bolestí v srdci oznamujeme všem příbuzným, přátelům a známým, že nás navždy opustil náš drahý manžel, táta, dědeček a pradědeček

pan

RNDr. HUBERT PROCHÁZKA, CSc.

Zemřel ve spánku dne 9. února 2017 ve věku 86 let.

Poslední rozloučení se koná

v pátek dne **17. února 2017, v 13.15 hodin**

v obřadní síni brněnského krematoria, Jihlavská ulice

Za pozůstalé, jménem veškerého příbuzenstva,
manželka Lenka, syn Richard s manželkou Pavlou,
vnučkami a pravnoučaty

Kobylnice, Krátká 287

Bolzanova 6a, Brno