

## VÝKAZ DOSAVADNÍHO A NOVÉHO STAVU ÚDAJŮ KATASTRU NEMOVITOSTÍ

| Dosavadní stav                |                                       |                                 | Nový stav                     |                                       |  |                              |                       |  |  |                            |                                    |                  |
|-------------------------------|---------------------------------------|---------------------------------|-------------------------------|---------------------------------------|--|------------------------------|-----------------------|--|--|----------------------------|------------------------------------|------------------|
| Označení pozemku parc. číslem | Výměra parcely<br>ha : m <sup>2</sup> | Druh pozemku<br>Způsob využití  | Označení pozemku parc. číslem | Výměra parcely<br>ha : m <sup>2</sup> | Druh pozemku<br>Způsob využití                               | Typ stavby<br>Způsob využití | Zpús. určení<br>výměr | Porovnání se stavem evidence právních vztahů |  |                            |                                    |                  |
|                               |                                       |                                 |                               |                                       |  |                              |                       | Díl přechází z pozemku označeného v          |  | Číslo listu<br>vlastnictví | Výměra dílu<br>ha : m <sup>2</sup> | Označení<br>dílu |
| katastru nemovitostí          |                                       | dřívější poz. evidenci          |                               |                                       |  |                              |                       |  |  |                            |                                    |                  |
| 158                           | 15 : 98                               | ostat. pl.<br>ostat. komunikace | 158/1                         | 15 : 96                               | ostat. pl.<br>ostat. komunikace<br>ostat. pl.<br>jiná plocha |                              | 0<br><br>2            | 158  |  | 10001                      | 15 : 96                            |                  |
|                               |                                       |                                 | 158/2                         | 2                                     |  |                              |                       | 158  |  | 10001                      | 2                                  |                  |
|                               | 15 : 98                               |                                 |                               | 15 : 98                               |  |                              |                       |  |  |                            |                                    |                  |

|   |  |   |
|---|--|---|
| <b>GEOMETRICKÝ PLÁN<br/>pro<br/>rozdělení pozemku</b>   | Geometrický plán ověřil úředně oprávněný zeměměřický inženýr                   | Stejnopis ověřil úředně oprávněný zeměměřický inženýr:  |
|   | Jméno, příjmení: <b>Ing. Milan Pernica</b>                                     | Jméno, příjmení:  |
|   | Číslo položky seznamu úředně oprávněných zeměměřických inženýrů <b>2490/10</b> | Číslo položky seznamu úředně oprávněných zeměměřických inženýrů   |
|   | Dne: <b>10. 11. 2023</b> Číslo: <b>1361/2023</b>                               | Dne:      Číslo:  |
|   | Náležitostmi a přesností odpovídá právním předpisům.                           | Tento stejnopis odpovídá geometrickému plánu v elektronické podobě uloženému v dokumentaci katastrálního úřadu. |
| Vyhotovitel:<br><b>Ing. Milan Pernica<br/>Kosmákova 1679/1a<br/>664 51 Šlapanice</b>  | Katastrální úřad souhlasí s očíslováním parcel.                                | Ověření stejnopisu geometrického plánu v listinné podobě.   |
| Číslo plánu: <b>920-140/2023</b>  |  |   |
| Okres: <b>Brno-venkov</b>   |  |   |
| Obec: <b>Kobylnice</b>  |  |   |
| Kat. území: <b>Kobylnice u Brna</b>   |  |   |
| Mapový list: <b>Brno 5-4/11</b>   |  |   |
| Dosavadním vlastníkům pozemků byla poskytnuta možnost seznámit se v terénu s průběhem navrhovaných nových hranic, které byly označeny předepsaným způsobem: |  |   |
| <b>dle §91 odst.6 barvou na zemi</b>  |  |   |

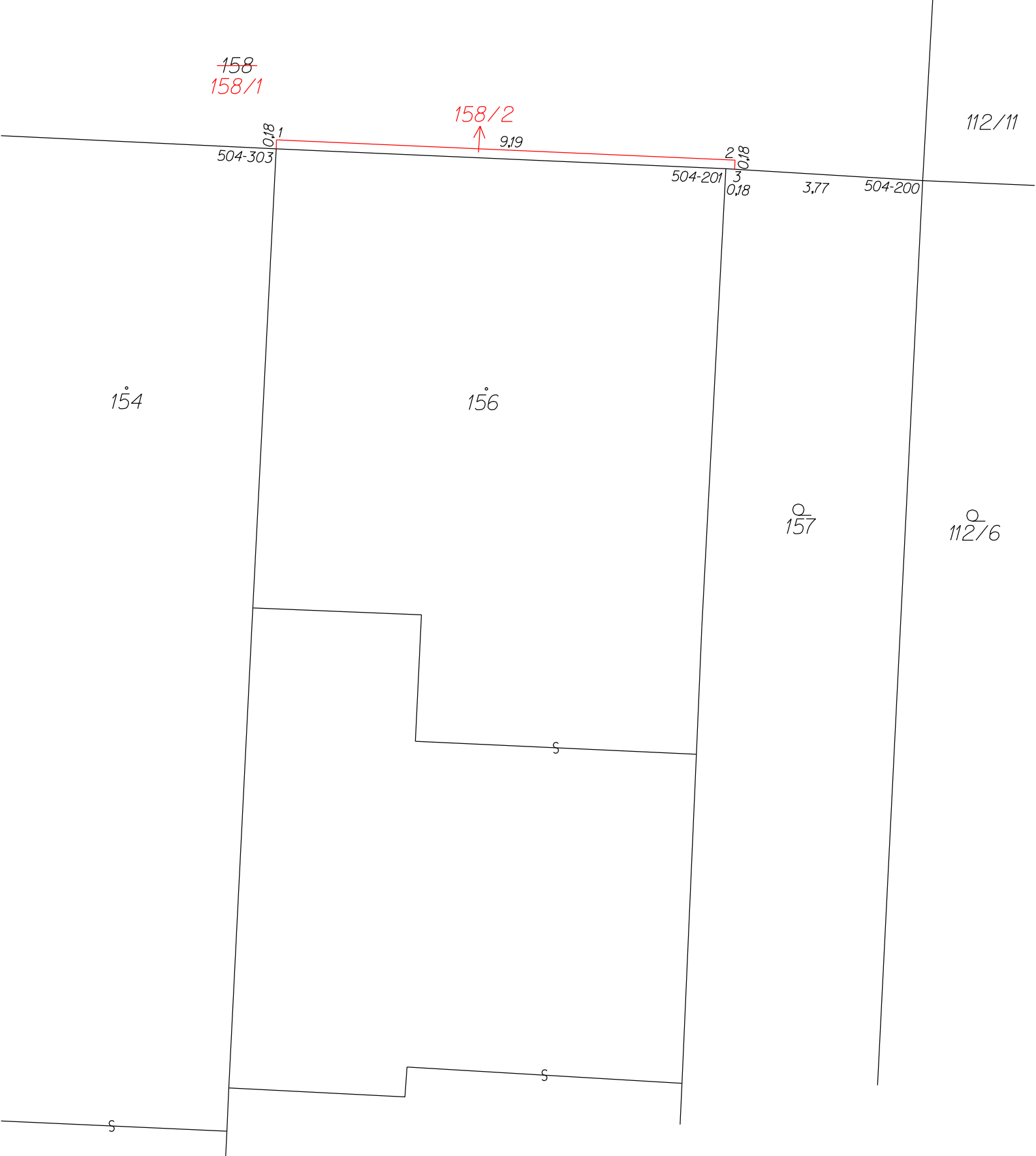

### Seznam souřadnic (S-JTSK)

| číslo bodu | Souřadnice pro zápis do KN |            |             | Souřadnice určené měřením |   |                       |
|------------|----------------------------|------------|-------------|---------------------------|---|-----------------------|
|            | Y                          | X          | Kód kvality | Y                         | X | Poznámka              |
| 504-200    | 589685.28                  | 1168483.91 | 3           |                           |   | sl. plotu             |
| 504-201    | 589689.24                  | 1168483.67 | 3           |                           |   | roh                   |
| 504-303    | 589698.28                  | 1168483.27 | 3           |                           |   | roh                   |
| 1          | 589698.27                  | 1168483.09 | 3           |                           |   | dle §91 odst.6 barvou |
| 2          | 589689.05                  | 1168483.50 | 3           |                           |   | dle §91 odst.6 barvou |
| 3          | 589689.06                  | 1168483.68 | 3           |                           |   | dle §91 odst.6 barvou |