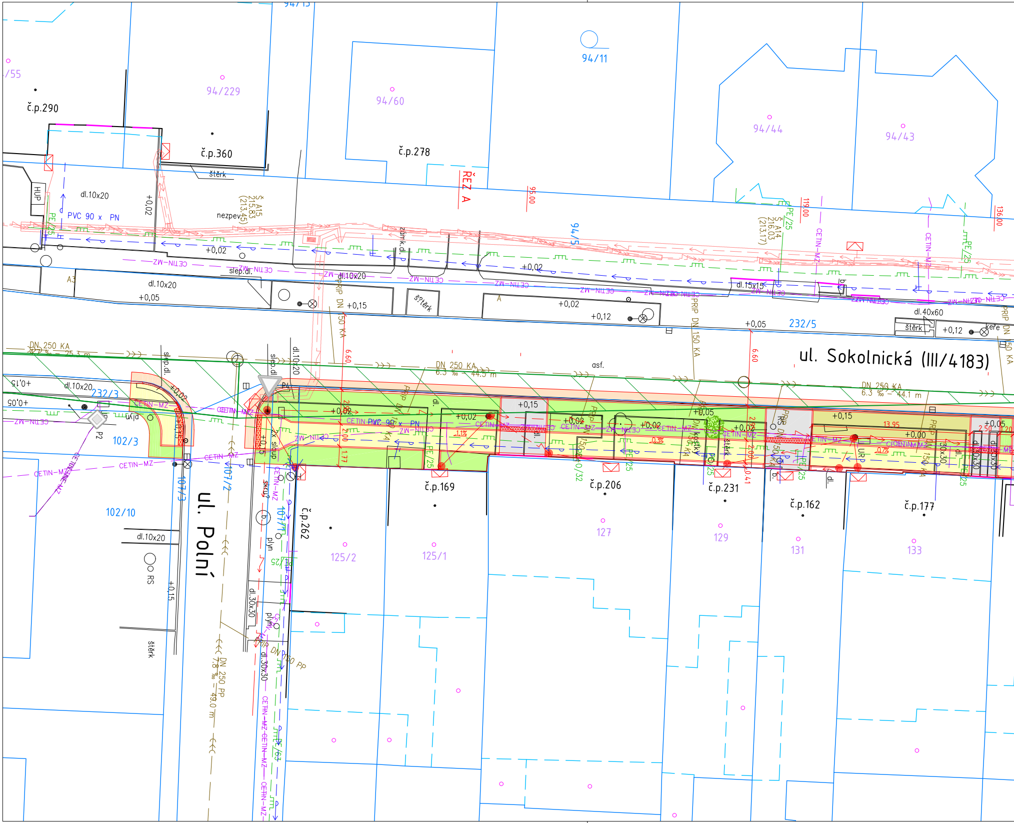
ul. Sokolnická (III/4183)
ul. Polní
ŘEZ A
č.p.290
č.p.360
č.p.278
č.p.169
č.p.206
č.p.231
č.p.162
č.p.177
č.p.262
/55
94/229
94/60
94/11
94/44
94/43
94/5
232/5
232/3
102/3
102/10
107/1
107/2
107/3
125/1
125/2
127
129
131
133
95.00
119.00
136.00
HUP
PVC 90 x PN
PE 25
dl.10x20
dl.15x15
dl.40x60
dl.30x30
nezpev.
štěrk
slep.dl.
zámk.dl.
asf.
kostky
skruž
plyn
RS
URP
P2
A3
A
Š A15 215.83 (213.45)
Š A14 216.03 (213.17)
CETIN-MZ
PRIP DN 150 KA
DN 250 KA 6.3 ‰ – 25.3 m
DN 250 KA 6.3 ‰ – 44.5 m
DN 250 KA 6.3 ‰ – 44.1 m
DN 250 PP 7.8 ‰ – 49.0 m
DN 150 PP
+0,02
+0,05
+0,12
+0,15
+0,00
6.60
2.00
1.77
0.41
13.95
2.50
1.1%
0.3%
0.7%

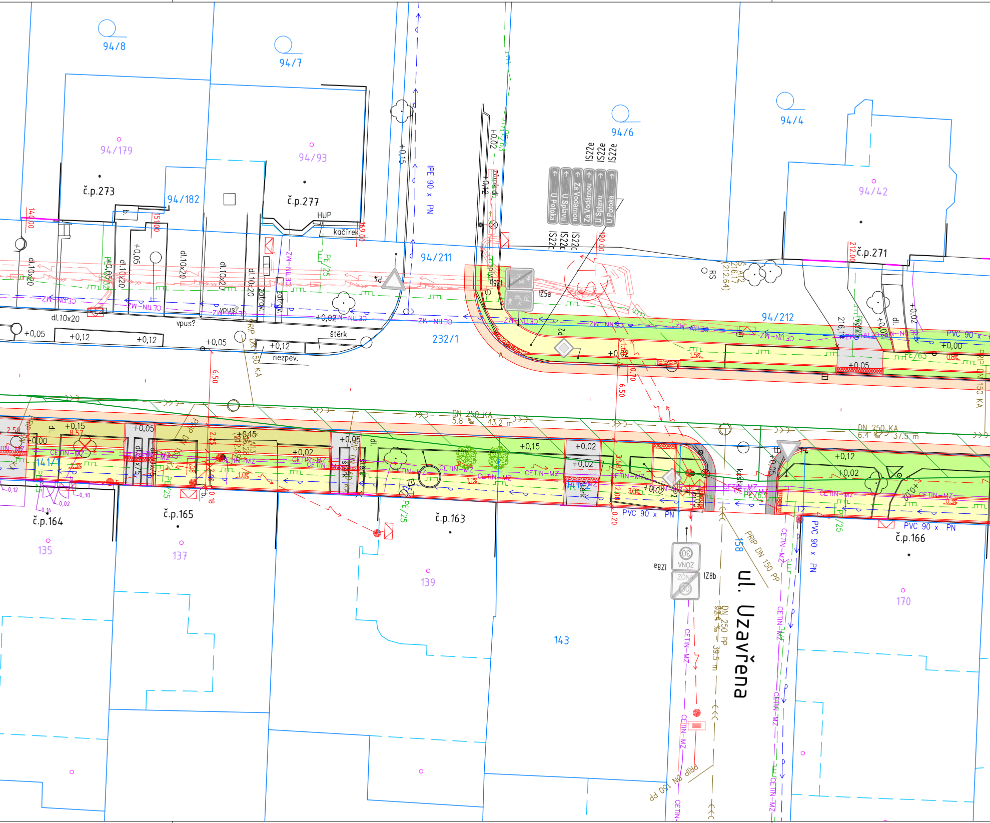

94/8
94/7
94/6
94/4
94/179
94/93
94/42
94/182
94/211
94/212
232/1
141/1
č.p.273
č.p.277
č.p.271
č.p.164
č.p.165
č.p.163
č.p.166
135
137
139
143
158
170
HUP
kačírek
štěrk
nezpev.
vpus?
dl.10x20
zatrav.
IPE 90 x PN
PVC 90 x PN
DN 250 KA 5.8 ‰ - 43.2 m
DN 250 KA 6.4 ‰ - 37.5 m
DN 250 PP 32.4 ‰ - 39.5 m
PRIP DN 150 KA
PRIP DN 150 PP
CETIN-MZ
PE/63
PE/25
IS22e
IS22c
U Potoka
U Splavu
Za Vodárnou
IZ5a
IZ5b
IZ8a
IZ8b
ZÓNA 30
P2
P4
RS
ul. Uzavřena
+0,02
+0,05
+0,12
+0,15
+0,00
6.50

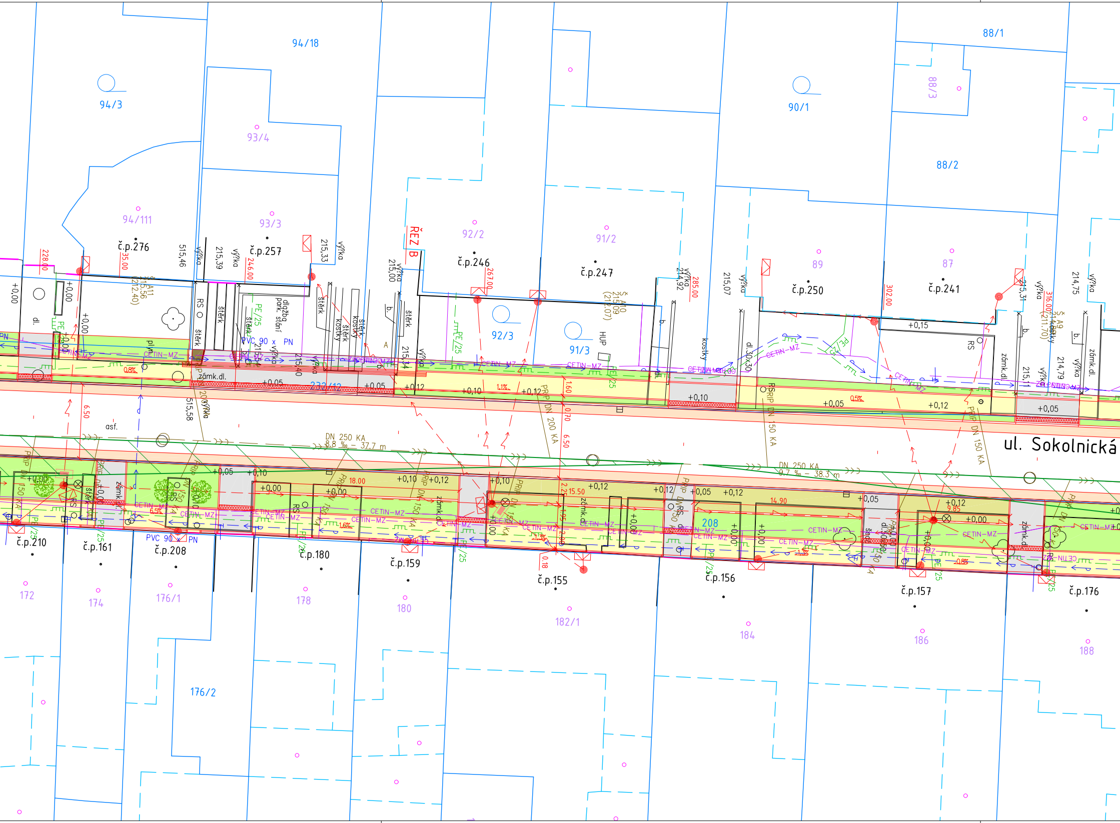
ul. Sokolnická
ŘEZ B
94/18
94/3
93/4
94/111
93/3
92/2
91/2
90/1
88/1
88/3
88/2
89
87
92/3
91/3
č.p.276
č.p.257
č.p.246
č.p.247
č.p.250
č.p.241
č.p.210
č.p.161
č.p.208
č.p.180
č.p.159
č.p.155
č.p.156
č.p.157
č.p.176
172
174
176/1
178
180
182/1
184
186
188
176/2
208
232/12
DN 250 KA
8,8 ‰ – 37,7 m
DN 250 KA
9,7 ‰ – 38,3 m
PRIP DN 200 KA
PRIP DN 150 KA
CETIN–MZ
PVC 90 x PN
PE/25
HUP
RS
zámk.dl.
štěrk
kostky
dlažba park. stání
asf.
dl.
b.
+0,00
+0,05
+0,10
+0,12
+0,15
0,5%
1,1%
1,3%
1,6%
0,8%
6,50
1,60
0,70
2,25
15,50
18,00
14,90
9,85
228,00
235,00
246,00
267,00
285,00
302,00
316,00
215,56
215,39
215,33
215,00
215,14
215,40
215,58
215,09
214,92
215,07
215,31
214,75
214,79
(212,40)
(212,07)
(211,70)
Š A11
Š A10
Š A9
výška

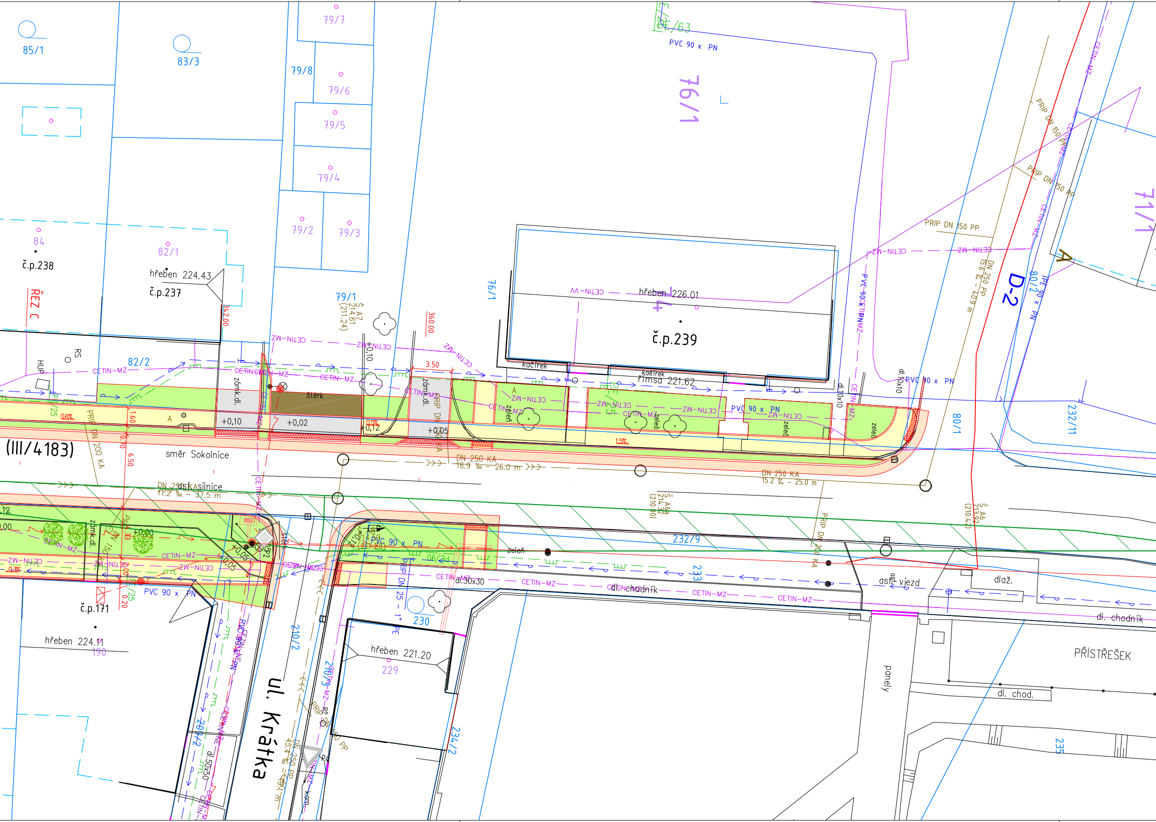
85/1
83/3
79/7
79/8
79/6
79/5
79/4
79/2
79/3
79/1
76/1
76/1
PVC 90 x PN
84
č.p.238
82/1
hřeben 224.43
č.p.237
ŘEZ C
342.00
360.00
Š A7
214.61
(211.24)
CETIN-MZ
CETIN-MZ
ZW-NILƎƆ
hřeben 226.01
č.p.239
kočárek
kočárek
římsa 221.62
PVC 90x PN
PRIP DN 150 PP
PRIP DN 150 PP
PRIP DN 150 PP
DN 250 PP
15.6 ‰ - 40.9 m
D-2
80/2
IPE 90 x PN
71/1
A
HUP
RS
82/2
zámk.dl.
zámk.dl.
štěrk
A
+0,10
+0,02
+0,12
+0,05
+0,10
3.50
0.5%
1.5%
0.6%
zeleň
zeleň
zeleň
zeleň
dl.10x10
dl.10x10
PVC 90 x PN
80/1
232/11
(III/4183)
směr Sokolnice
PRIP DN 200 KA
1.60
6.50
0.70
DN 250 KA
16.9 ‰ - 26.0 m
DN 250 KA
15.2 ‰ - 25.0 m
DN 250 KA
11.2 ‰ - 37.5 m
asf. silnice
Š A6
214.32
(210.80)
Š A6
213.92
(210.42)
PRIP DN 200 KA
232/9
+0,00
zámk.dl.
CETIN-MZ
štěrk
PVC 90 x PN
0.20
č.p.171
hřeben 224.11
190
dl.30x30
PRIP DN 25 - 1" PE
230
hřeben 221.20
229
zeleň
asf. vjezd
dlaž.
dl. chodník
dl. chodník
233
210/2
210/3
209/2
234/2
235
ul. Krátka
DN 250 PP
45.4 ‰
dl.50x50
kam.
paneły
PŘÍSTŘEŠEK
dl. chod.

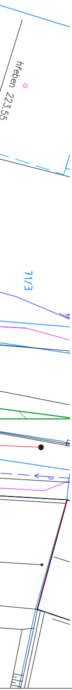
hřeben 223.55
71/3

LEGENDA

⧄	STÁVAJÍCÍ STAV
⧄	NAVRŽENÝ STAV
🟧	ASFALTOVÁ VOZOVKA (ZAPRAVENÍ VOZOVKY)
🟨	BETONOVÁ DLAŽBA TL. 60 mm (CHODNÍK)
▩	BETONOVÁ DLAŽBA TL. 60 mm – RELIÉFNÍ DLAŽBA
⬜	BETONOVÁ DLAŽBA TL. 80 mm (SJEZD)
▩	BETONOVÁ DLAŽBA TL. 80 mm – RELIÉFNÍ DLAŽBA
🟨	BETONOVÁ DLAŽBA TL. 80 mm – DISTANČNÍ DLAŽBA (PARKOVACÍ STÁNÍ)
⬛	DLAŽBA Z ŽULOVÝCH KOSTEK (ZAPRAVENÍ VOZOVKY)
🟩	ZATRAVNĚNÍ
🟫	ŠTĚRK
●	KEŘE DO VÝŠKY max. 75 cm
▽	ROZHLEDOVÉ POMĚRY KŘIŽOVATKY
◇ P2	STÁVAJÍCÍ DOPRAVNÍ ZNAČENÍ

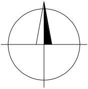

SOUŘADNICOVÝ SYSTÉM: JTSK
VÝŠKOVÝ SYSTÉM: BPV

STAVEBNÍK:
Obec Kobylnice
Na Budínku 240
664 51 Kobylnice

IČ: 00488160
DIČ: CZ 00488160

HLAVNÍ PROJEKTANT:
NiTraM-projekt, s.r.o.
Slunečná 481/6, Nový Lískovec
634 00 Brno
tel.: +420 737 103 345
mail: marsmely@email.cz

IČ: 06964796
DIČ: CZ06964796

RAZÍTKO:

ING. MARTIN SMĚLÝ
ČKAIT – 1004435

NÁZEV STAVBY:

Kobylnice, ulice Sokolnická

MĚŘÍTKO:	1 : 250	KRAJ:	JIHOMORAVSKÝ
DATUM:	ČERVENEC 2023	OKRES:	BRNO – VENKOV
VYPRACOVAL:	Ing. Lukáš Culek	MÍSTO STAVBY:	KOBYLNICE
VED. PROJEKTANT:	Ing. Martin Smělý	KAT. ÚZEMÍ:	KOBYLNICE U BRNA
STUPEŇ:	studie	Č. KAT. ÚZEMÍ:	667 471

NÁZEV VÝKRESU:

Koordinační situační výkres

KÓD	ČÍSLO VÝKRESU	PARÉ
B	02	