

Komu: Obec Kobylnice  
Na Budínku 240  
66451 Kobylnice

<b>Obecní úřad KOBYLNICE</b>	Číslo: .....
Dodala dne: <i>20. 10. 2015</i>	Zpracovatel: .....
Č.j.: <i>564</i>	Ukládací značka: .....
Příloha: .....	

Věc: Žádost o směnu pozemků s doplatkem

Dobrý den,

chtěl bych Vás tímto požádat o směnu pozemku parcelní číslo 82/2 s výměrou 91 m<sup>2</sup>, viz. přiložený geometrický plán, za pozemek parcelní číslo 86/3 a pozemek parcelní číslo 94/23, druh pozemku orná půda o celkové výměře 142 m<sup>2</sup>.

Rozdíl ve výměrách pozemků, který činí 51 m<sup>2</sup>, navrhuji vyrovnat doplatkem.

Pozemky bych chtěl využít jako zahradu k rodinnému domu.

Poloha pozemků je vyznačena v přiložené katastrální mapě.

Děkuji za vyřízení žádosti.

V Kobylnicích, dne 20.10. 2015.

Lukáš Klaška  
Sokolnická 237  
664 51 Kobylnice  
Tel. 723 332 283

VÝKAZ DOSAVADNÍHO A NOVÉHO STAVU ÚDAJŮ KATASTRU NEMOVITOSTÍ														str. 1	
Dosavadní stav				Nový stav											
Označení pozemku parc. číslem	Výměra parcely		Druh pozemku Způsob využití	Označení pozemku parc. číslem	Výměra parcely		Druh pozemku Způsob využití	Typ stav by Způsob využití	Způsob. urč. výměr	Porovnání se stavem evidence právních vztahů				Označení dílu	
	ha	m2			ha	m2				Díl přechází z pozemku označeného v katastru nemovitostí	Číslo listu vlastnictví	Výměra dílu	Označení dílu		
82	3	52	zast. pl.	82/1	2	61	zast. pl. ostat. pl. jiná plocha	č.p. 237 rod. dům	0	82	507	2	61		
				82/2		91				82		91			
	3	52			3	52									

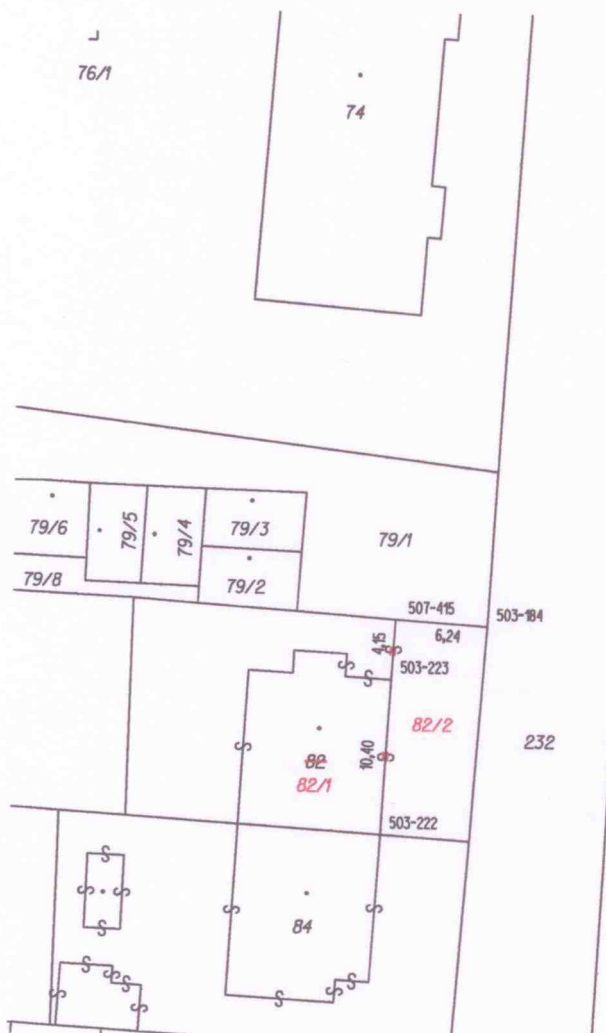

### Seznam souřadnic (S-JTSK)

Číslo bodu	Souřadnice pro zápis do KN			Poznámka
	Y	X	Kód kvality	
503-184	589833,26	1168328,39	3	barva
503-222	589840,33	1168342,76	4	roh stavby
503-223	589839,71	1168332,11	3	roh stavby
507-415	589839,47	1168327,95	6	kolík

GEOMETRICKÝ PLÁN pro rozdělení pozemku		Geometrický plán ověřil úředně oprávněný zeměměřičský inženýr:	Stejnopis ověřil úředně oprávněný zeměměřičský inženýr:
Vyhotovil: <b>Ing. Iva Foltýnová</b> Úvoz 149 Pozořice 66407		Jméno, příjmení: <b>Ing. Iva Foltýnová</b>	Jméno, příjmení: <b>Ing. Iva Foltýnová</b>
Číslo plánu: <b>598-36/2015</b>		Číslo položky seznamu úředně oprávněných zeměměřičských inženýrů: <b>2567/2011</b>	Číslo položky seznamu úředně oprávněných zeměměřičských inženýrů: <b>2567/11</b>
Okres: <b>Brno-venkov</b>		Dne <b>12.10.2015</b> Číslo: <b>239/2015</b>	Dne <b>15.10.2015</b> Číslo: <b>274/2015</b>
Obec: <b>KOBYLNICE</b>		Náležitosti a přesnosti odpovídá právním předpisům	Tento stejnopis odpovídá geometrickému plánu v elektronické podobě uloženému v dokumentaci katastrálního úřadu.
Kat. území: <b>KOBYLNICE U BRNA</b>		Katastrální úřad souhlasí s očíslováním parcel.	Ověření stejnopisu geometrického plánu v listinné podobě.
Mapový list: <b>DKM</b>			
Dosavadním vlastníkům pozemků byla poskytnuta možnost seznámit se v terénu s průběhem navrhovaných nových hranic, které byly označeny předepsaným způsobem.			
KÚ pro Jihomoravský kraj KP Brno-venkov Marie Rosendorfová PGP-2600/2015-703 2015.10.16 12:59:06 CEST			

