

**VÝKAZ DOSAVADNÍHO A NOVÉHO STAVU ÚDAJŮ KATASTRU NEMOVITOSTÍ**

Dosavadní stav					Nový stav					Porovnání se stavem evidence právních vztahů					
Označení pozemku parc. číslem	Výměra parcely		Druh pozemku Způsob využití	Označení pozemku parc. číslem	Výměra parcely		Druh pozemku Způsob využití	Typ stavby Způsob využití	Zpús. určení výměr	Díl přechází z pozemku označeného v katastru nemovitostí		Číslo listu vlastnictví	Výměra dílu		Označení dílu
	ha	m <sup>2</sup>			ha	m <sup>2</sup>				katastru nemovitostí	dřívější poz. evidenci		ha	m <sup>2</sup>	
751/1	20	00	orná půda	751/1	19	23	orná půda		0	751/1		300	19	23	
				751/57		77	ostat. pl. ostat.komunikace		0	751/1		300		77	
751/4	20	00	orná půda	751/4	19	38	orná půda		0	751/4		467	19	38	
				751/59		62	ostat. pl. ostat.komunikace		0	751/4		467		62	
751/5	20	00	orná půda	751/5	19	36	orná půda		0	751/5		594	19	36	
				751/58		64	ostat. pl. ostat.komunikace		0	751/5		594		64	
751/6	40	82	orná půda	751/6	39	65	orná půda		0	751/6		679	39	65	
				751/60		17	ostat. pl. ostat.komunikace		0	751/6		679	1	17	
751/8	20	00	orná půda	751/8	19	66	orná půda		0	751/8		787	19	66	
				751/61		34	ostat. pl. ostat.komunikace		0	751/8		787		34	
751/44	23	79	orná půda	751/44	22	81	orná půda		0	751/44		679	22	81	
				751/55		98	ostat. pl. ostat.komunikace		0	751/44		679		98	
751/45	33	32	orná půda	751/45	28	66	orná půda		0	751/45		679	28	66	
				751/56		4	ostat. pl. ostat.komunikace		0	751/45		679	4	66	
751/48	58	63	orná půda	751/48	16	21	orná půda		0	751/48		10001	16	21	
				751/62		74	ostat. pl. ostat.komunikace		0	751/48		10001	30	74	
				751/63		11	orná půda		0	751/48		10001	11	68	
764/1	19	77	orná půda	764/1	17	97	orná půda		0	764/1		10001	17	97	
				764/3		1	ostat. pl. ostat.komunikace		0	764/1		10001	1	80	
764/2	5	52	orná půda	764/2	2	53	orná půda		0	764/2		10001	2	53	
				764/4		2	ostat. pl. ostat.komunikace		0	764/2		10001	2	99	
765	1	02	ostat. pl. sport.a rekr.pl.	765/3	87	15	ostat. pl. sport.a rekr.pl.		0	765		483	87	15	
				765/4		4	ostat. pl. ostat.komunikace		0	765		483	4	87	
				765/5		10	ostat. pl. jiná plocha		0	765		483	10	86	
767/1	5	76	orná půda	767/1	5	51	orná půda		0	767/1		679	5	51	
				767/29		25	orná půda		0	767/1		679		25	
767/4	10	23	ostat. pl. ostat.komunikace	767/4	10	06	ostat. pl. ostat.komunikace		0	767/4		679	10	06	
				767/18		17	ostat. pl. ostat.komunikace		0	767/4		679		17	

<b>GEOMETRICKÝ PLÁN pro</b> rozdělení pozemků	Geometrický plán ověřil úředně oprávněný zeměměřický inženýr:		Stejnopis ověřil úředně oprávněný zeměměřický inženýr:	
	Jméno, příjmení:	Ing. Leoš Brkl	Jméno, příjmení:	
	Číslo položky seznamu úředně oprávněných zeměměřických inženýrů:	2576/11	Číslo položky seznamu úředně oprávněných zeměměřických inženýrů:	
	Dne:	Číslo:	Dne:	Číslo:
Náležitostmi a přesností odpovídá právním předpisům.		Tento stejnopis odpovídá geometrickému plánu v elektronické podobě uloženému v dokumentaci katastrálního úřadu.		
Vyhotovitel: Ing. Eva Beňová Medvědová Tetčická 195 664 41 Omice	<b>Katastrální úřad souhlasí s očíslováním parcel.</b>		<b>Ověření stejnopisu geometrického plánu v listinné podobě.</b>	
Číslo plánu: 823-164/2020				
Okres: Brno-venkov				
Obec: Kobylnice				
Kat. území: Kobylnice u Brna				
Mapový list: BRNO 5-3/31,33, 5-4/11,..				
Dosavadním vlastníkům pozemků byla poskytnuta možnost seznámit se v terénu s průběhem navrhovaných nových hranic, které byly označeny předepsaným způsobem: dle seznamu souřadnic				

**VÝKAZ DOSAVADNÍHO A NOVÉHO STAVU ÚDAJŮ KATASTRU NEMOVITOSTÍ**

Dosavadní stav				Nový stav												
Označení pozemku parc. číslem	Výměra parcely		Druh pozemku Způsob využití	Označení pozemku parc. číslem	Výměra parcely		Druh pozemku Způsob využití	Typ stavby Způsob využití	Zpús. určení výměr	Porovnání se stavem evidence právních vztahů						
	ha	m <sup>2</sup>			ha	m <sup>2</sup>				Díl přechází z pozemku označeného v katastru nemovitostí	dřívější poz. evidenci	Číslo listu vlastnictví	Výměra dílu		Označení dílu	
											ha	m <sup>2</sup>				
767/9		9   15	omá půda	767/9	2   41	omá půda			0	767/9		10001	2   41			
				767/25	48	ostat. pl. ostat.komunikace			0	767/9		10001		48		
				767/26	2   10	omá půda			0	767/9		10001		2   10		
				767/27	1   53	omá půda			0	767/9		10001		1   53		
				767/28	2   63	omá půda			0	767/9		10001		2   63		
				767/10	4   77	omá půda	767/10	4   85   44	omá půda			0	767/10		679	4   85   44
				767/19	11	ostat. pl. ostat.komunikace			0	767/10		679			11	
				767/20	6   22	ostat. pl. ostat.komunikace			2	767/10		679		6   22		
767/11	3   49	omá půda	767/11	3   76   93	omá půda			0	767/11		679	3   76   93				
			767/21	19   56	ostat. pl. ostat.komunikace			0	767/11		679		19   56			
767/12	1   56	omá půda	767/12	1   63   77	omá půda			0	767/12		679	1   63   77				
			767/22	5   28	ostat. pl. ostat.komunikace			0	767/12		679		5   28			
			767/23	8   51	omá půda			0	767/12		679		8   51			
			767/24	1   00	omá půda			0	767/12		679		1   00			
			767/13	22   19	omá půda			0	767/13		679		22   19			
			767/30	1   05	omá půda			0	767/13		679		1   05			
	14   93			14   79   93												

**Výkaz údajů o bonitovaných půdně ekologických jednotkách (BPEJ) k parcelám nového stavu**

Parcelní číslo podle		Kód BPEJ	Výměra		BPEJ na dílu parcely	Parcelní číslo podle		Kód BPEJ	Výměra		BPEJ na dílu parcely
katastru nemovitostí	zjednodušené evidence		ha	m <sup>2</sup>		katastru nemovitostí	zjednodušené evidence		ha	m <sup>2</sup>	
751/1		26100	19	23							
751/4		26100	19	38							
751/5		26100	19	36							
751/6		26100	39	65							
751/8		26100	19	66							
751/44		26100	22	81							
751/45		26100	28	66							
751/48		26100	16	21							
751/63		26100	11	68							
764/1		26100	17	97							
764/2		26100	2	53							
767/1		26100	5	51							
767/9		26100	2	41							
767/10		26100	4   85	44							
767/11		26100	3   76	93							
767/12		26100	1   63	77							
767/13		26100	22	19							
767/23		26100	8	51							
767/24		26100	1	00							
767/26		26100	2	10							
767/27		26100	1	53							
767/28		26100	2	63							
767/29		26100		25							
767/30		26100	1	05							

804/1

805

824

770

223-2 8.48 538 2.22 223-1

767/10

1 8.37 767/18 9.14 767/19 541 1.66 473-36 2.19

242-142

767/4

827/8

11 767/5

767/3

827/7

741/33 ~

835

74.82

767/10

⊕ 766/1

← 741/1

827/1

767/2

827/2

473-42

1

2

3

4

5

7 6

8

9

11 10

14.55

536

16.54

10.76

473-47

2

827/6

ZPMZ : 823  
k.u. : Kobylnice u Brna  
List 1

- 1
- 2
- 3
- 4
- 5
- 7 6
- 8
- 9
- 11 10

ZPMZ : 823

k.ú. : Kobylnice u Brna

List 2

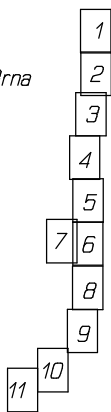

767/10

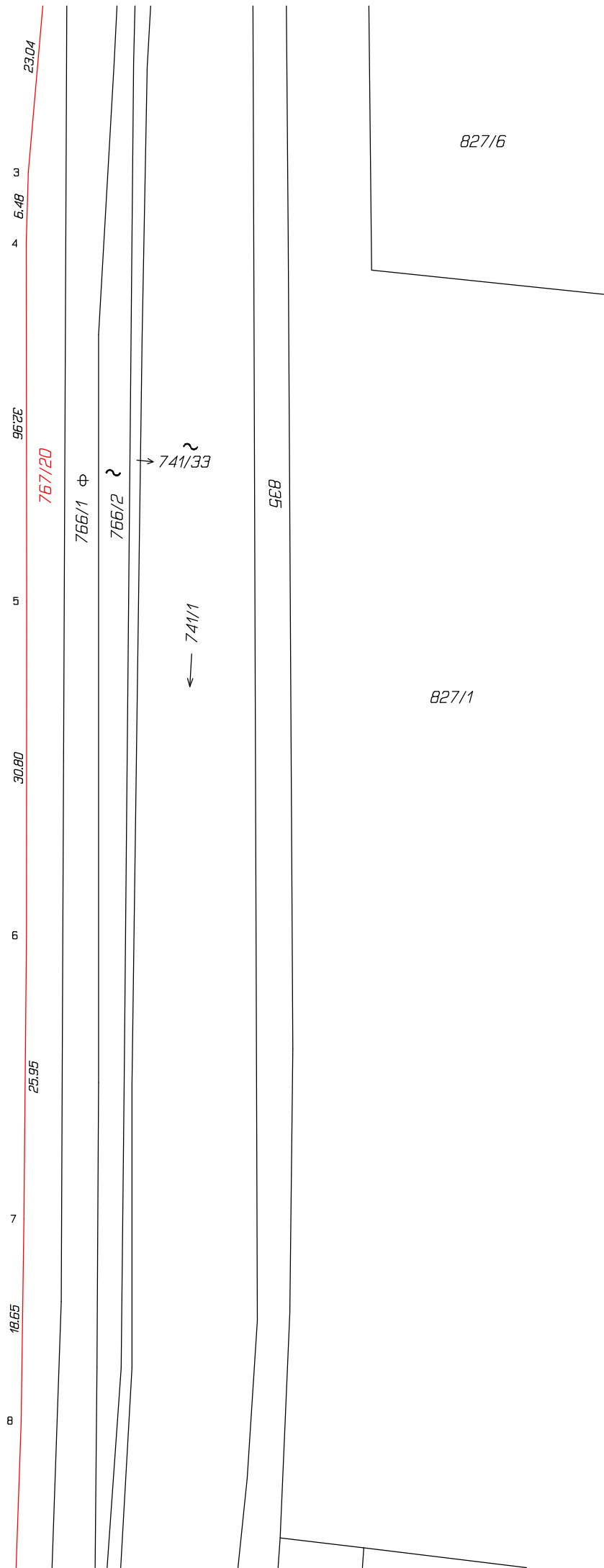

List 3

- 1
- 2
- 3
- 4
- 5
- 6
- 7
- 8
- 9
- 10
- 11

ZPMZ : 823

k.ú. : Kobylnice u Brna

List 3

767/10

767/11

12

741/33

767/21

11

468-4

4.41

535

2.20

468-1

25.80

25.08

767/20

10

14.22

9

36.30

766/1

741/1

741/31

741/4

741/5

741/6 p

741/7 p

831/3

831/1

831/2

18

23

25/2

25/1

27

29

17

741/3

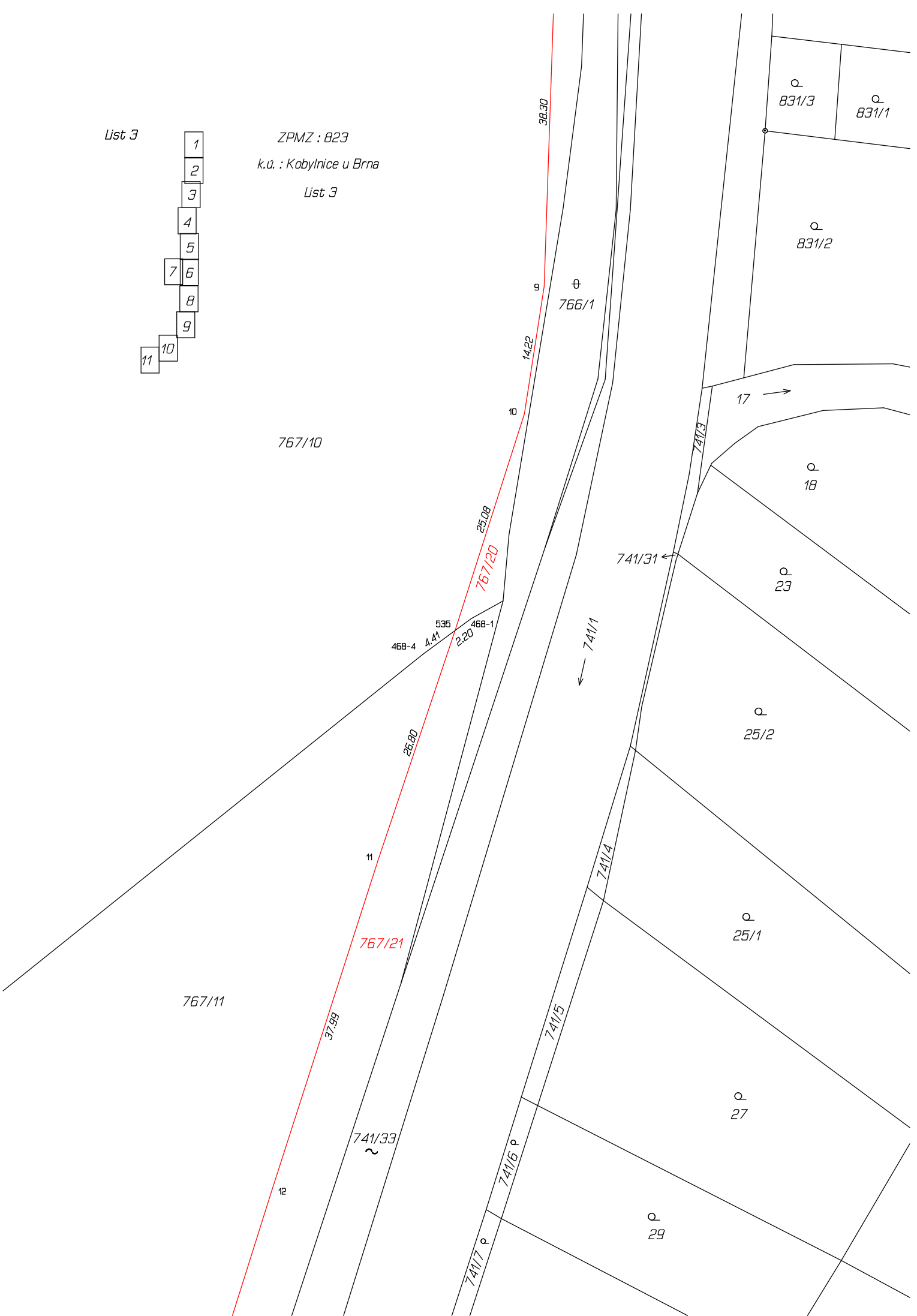

ZPMZ : 823

k.ú. : Kobylnice u Brna

List 4

- 1
- 2
- 3
- 4
- 5
- 7 6
- 8
- 9
- 10
- 11

767/11

767/21

741/33

741/1

741/11 P

741/9 P

31

33

35

37

39

41

43

45

47

49

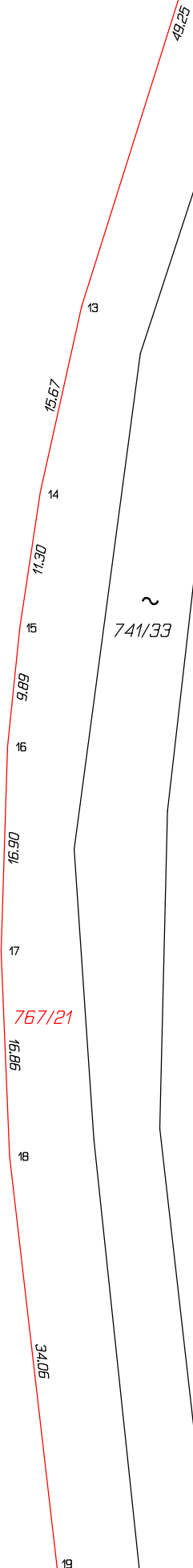

49.25

~

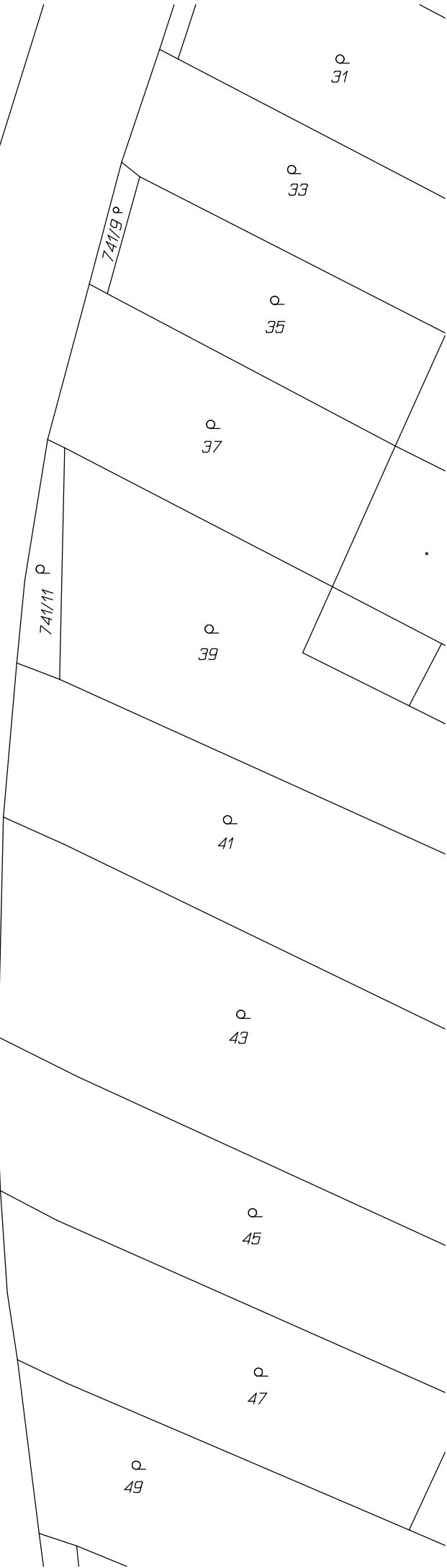

ZPMZ : 823  
k.ú. : Kobylnice u Brna  
List 5

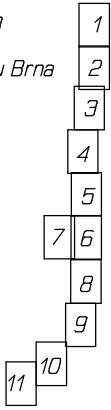

767/11

767/12

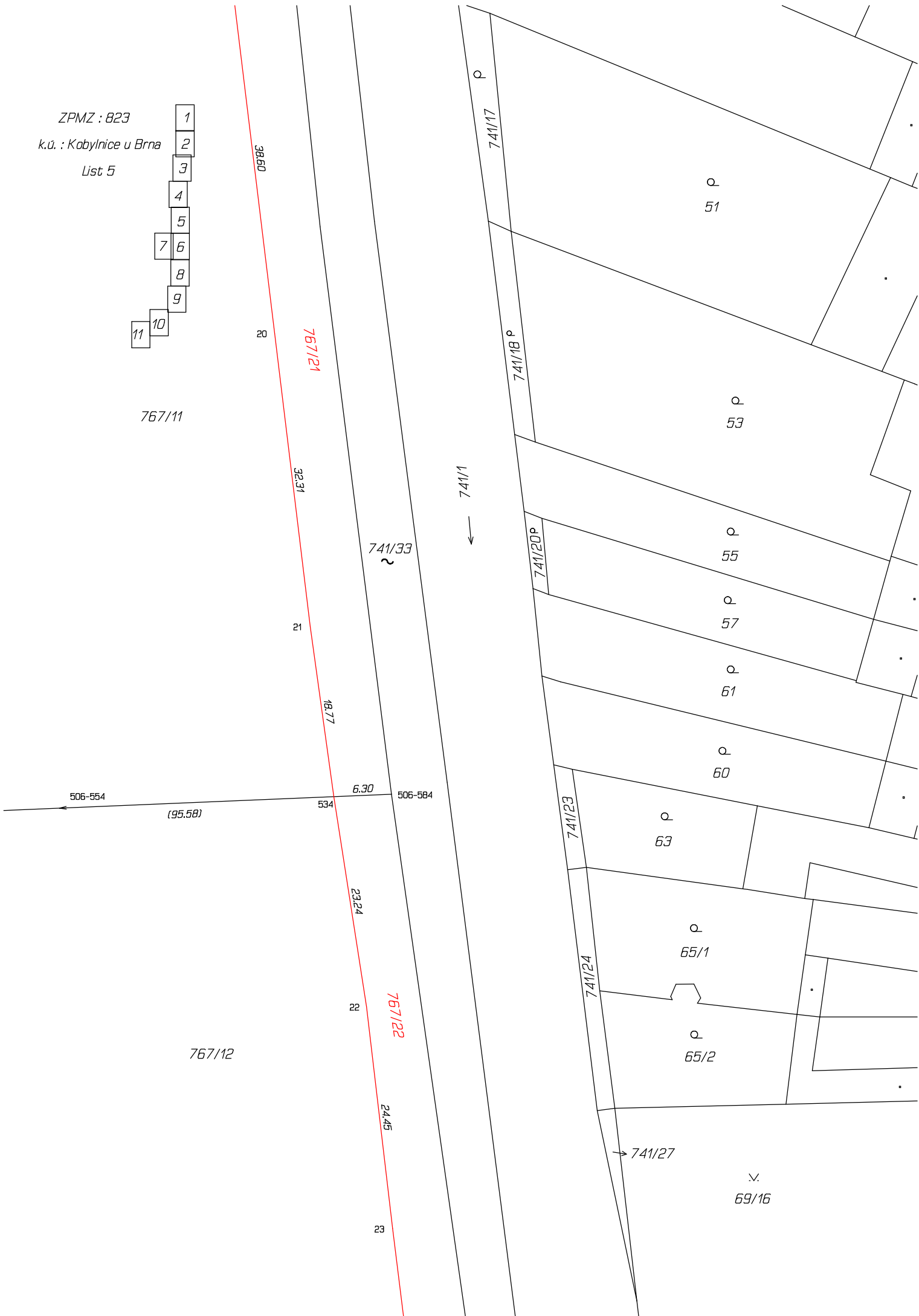





767/12

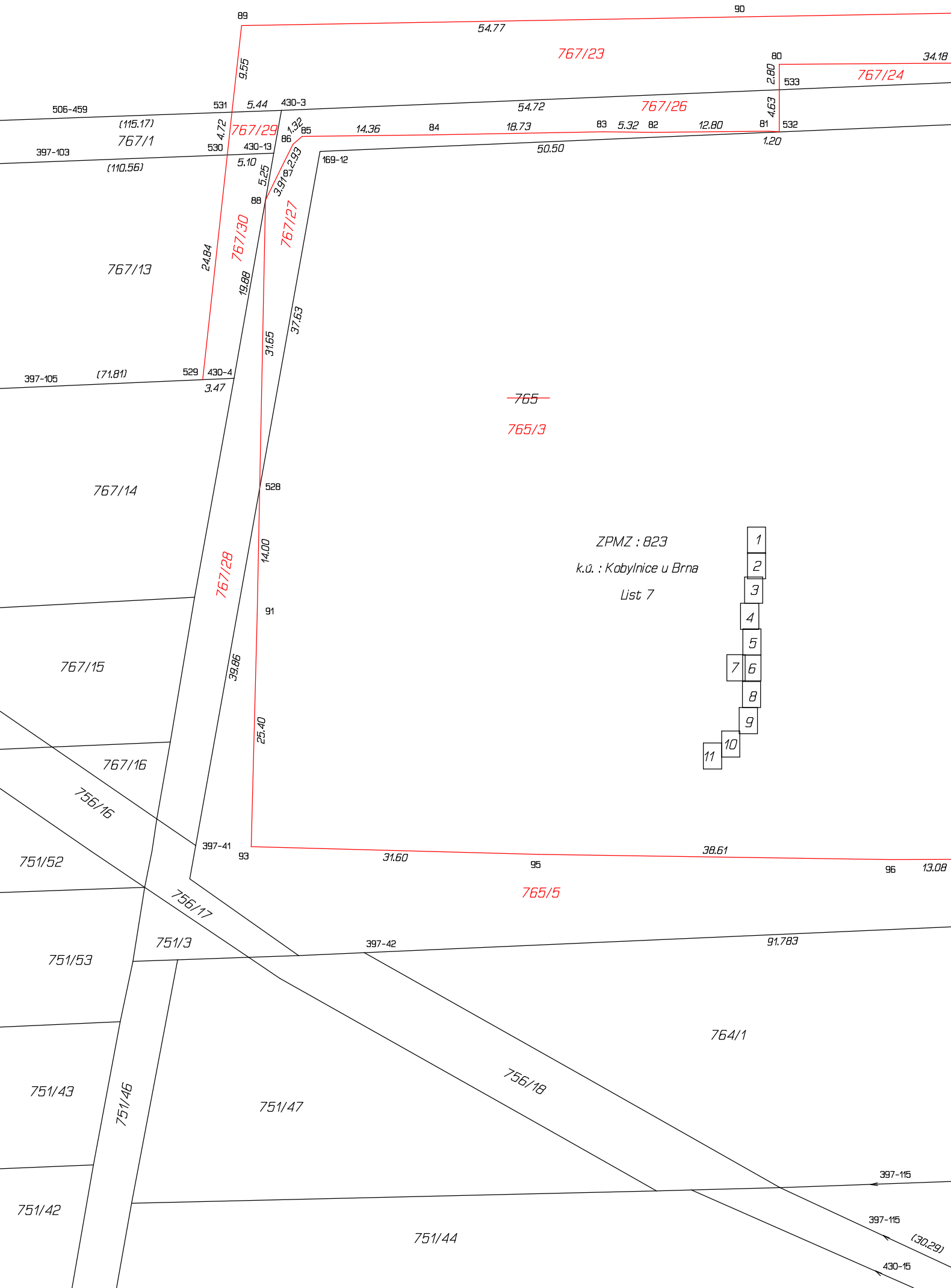

~~765~~  
765/3

ZPMZ : 823  
k.ú. : Kobylnice u Brna  
List 7

- 1
- 2
- 3
- 4
- 5
- 7
- 6
- 8
- 9
- 11
- 10



ZPMZ : 823  
 k.ú. : Kobylnice u Brna

List B

- 1
- 2
- 3
- 4
- 5
- 6
- 7
- 8
- 9
- 10
- 11

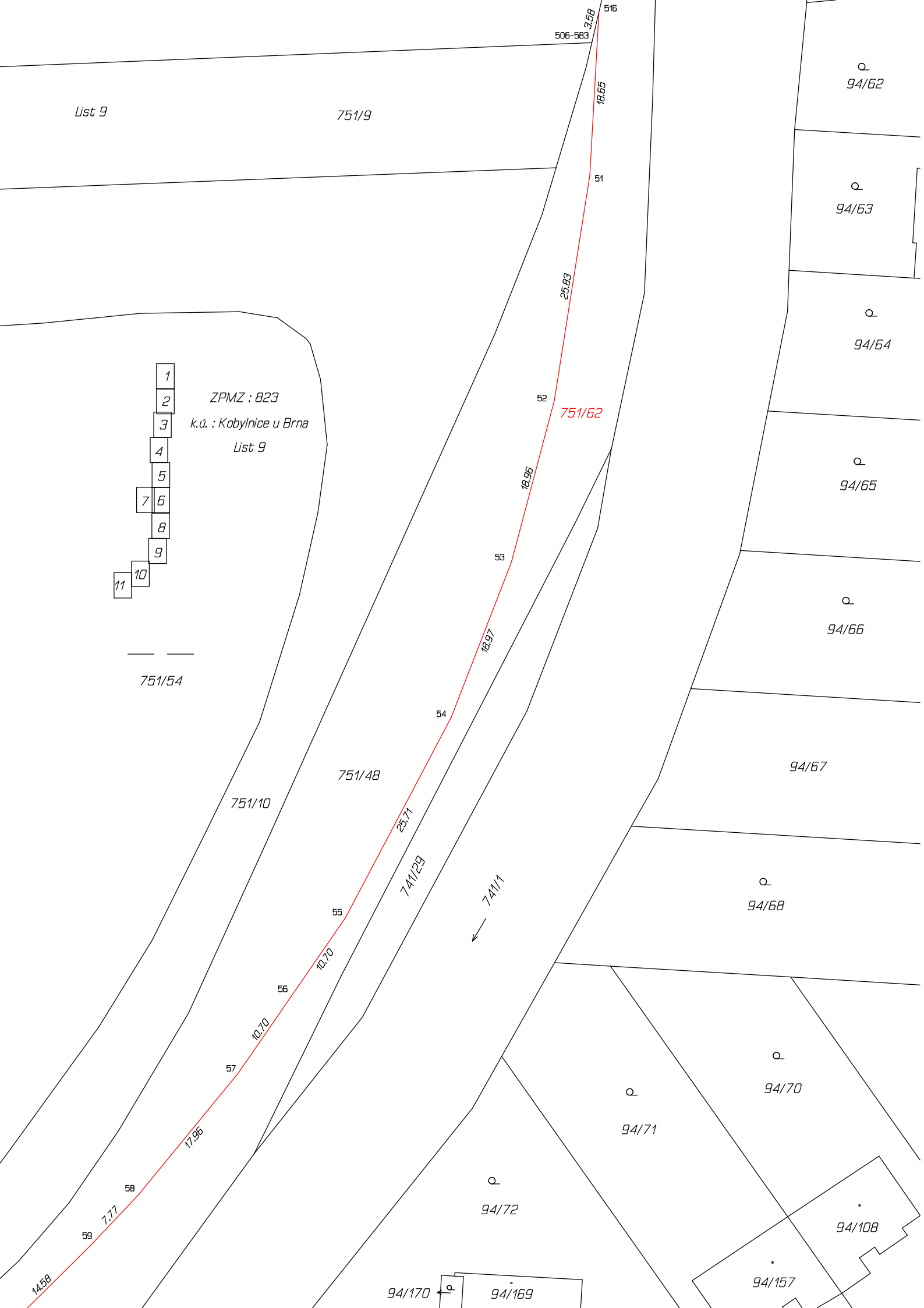

List 9

751/9

506-583

516

18.65

51

25.83

52

751/62

18.96

53

16.97

54

751/48

741/29

741/1

55

10.70

56

10.70

57

17.96

58

7.77

59

14.58

- 1
- 2
- 3
- 4
- 5
- 6
- 7
- 8
- 9
- 10
- 11

ZPMZ : 823

k.ú. : Kobylnice u Brna

List 9

751/54

751/10

94/66

94/67

94/68

94/71

94/70

94/72

94/108

94/157

94/170

94/169

List 10

- 1
- 2
- 3
- 4
- 5
- 7 6
- 7
- 8
- 9
- 10

ZPMZ : 823  
 k.ú. : Kobylnice u Brna  
 List 10

751/54

751/10

751/48

14.58

60

6.83

61

9.35

62

15.32

63

12.53

64

467-51

16.30

13.05

65

751/62

467-48

5.10

66

19.80

467-41

16.15

467-36

23.22

67

741/1

II

94/97

94/121

94/120

94/119

94/118

94/117

94/163

94/162

94/161

94/154

94/153

94/152

94/176

94/122

94/242

94/234

94/233

94/232

94/241

94/175

94/194

94/195

94/197

94/202

94/183

94/184

94/123

94/124

94/125

94/126

94/127

94/158

List 11

ZPMZ : 823

k.ú. : Kobylnice u Brna

List 11

- 1
- 2
- 3
- 4
- 5
- 6
- 7
- 8
- 9
- 10
- 11

