SITUACE DIO- OBJÍZDNÁ TRASA PŘI UZAVŘENÍ PŘEJEZDU P7900

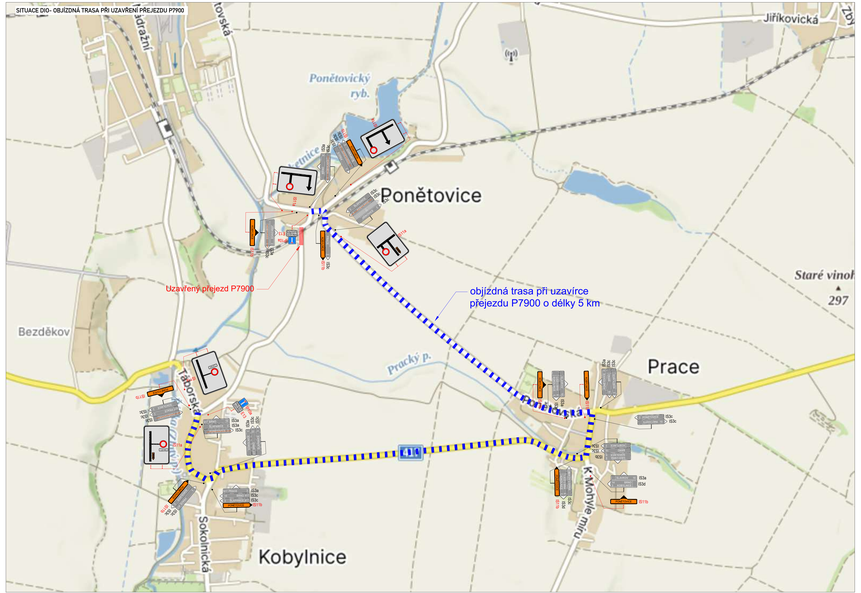

SITUACE DIO- P7904

SITUACE DIO- P7904

SITUACE DIO- P7902

SITUACE ŠIRŠÍCH VZTAHŮ

SITUACE ŠIRŠÍCH VZTAHŮ

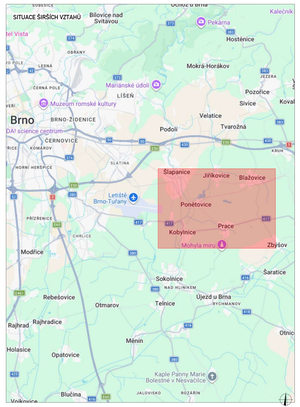

SITUACE DIO- P7907

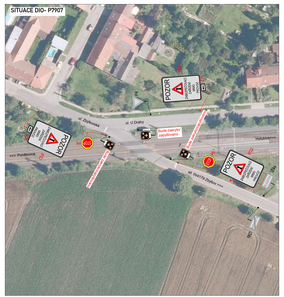

SITUACE DIO- P7905

SITUACE DIO- P7903

SITUACE DIO- P7901

SITUACE DIO- P7900

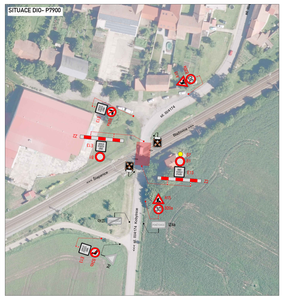

LEGENDA

- TRVALÉ SVISLÉ DOPRAVNÍ ZNAČENÍ
- DOČASNĚ ZNEPLATNĚNÉ TRVALÉ DOPRAVNÍ ZNAČENÍ
- NAVRŽENÉ PŘECHODNÉ DOPRAVNÍ ZNAČENÍ
- NAVRŽENÉ TRVALÉ DOPRAVNÍ ZNAČENÍ
- UZAVŘENÝ ÚSEK
- OBJÍZDNÁ TRASA

PLATNOST DOKUMENTACE

Použití kopací metod bude v případě nálezů v ulicích použito R1 - Ochrana kabelů, potrubí, apod. Bude se dbát na ochranu stávající zeleně a na zachování komunikací.

VYPRACOVAL:	Michal Přibyla		
KONTROLOVAL:	Bc. Lukáš Vonderka, MBA		
NÁZEV STAVBY: Výstavba uzlové TNS Brno - Černovice		ČÍSLO ZAKÁZKY:	082/2024
		FORMÁT:	3x A2
		ODÚ:	RDS
OBSAH: DOPRAVNÍ - INŽENÝRSKÁ OPATŘENÍ		ČÍSLO PŘÍLOHY:	01
		DATUM:	05/2024

ZLÍN MARSK
ZLÍNMARSK CSZ s.r.o.
Lužkovy 2177
760 01 Zlín
tel: 000 000 000, mail: info@zlinmarsk.cz
www.zlinmarsk.cz