II/04 VÝKRES TECHNICKÉ INFRASTRUKTURY

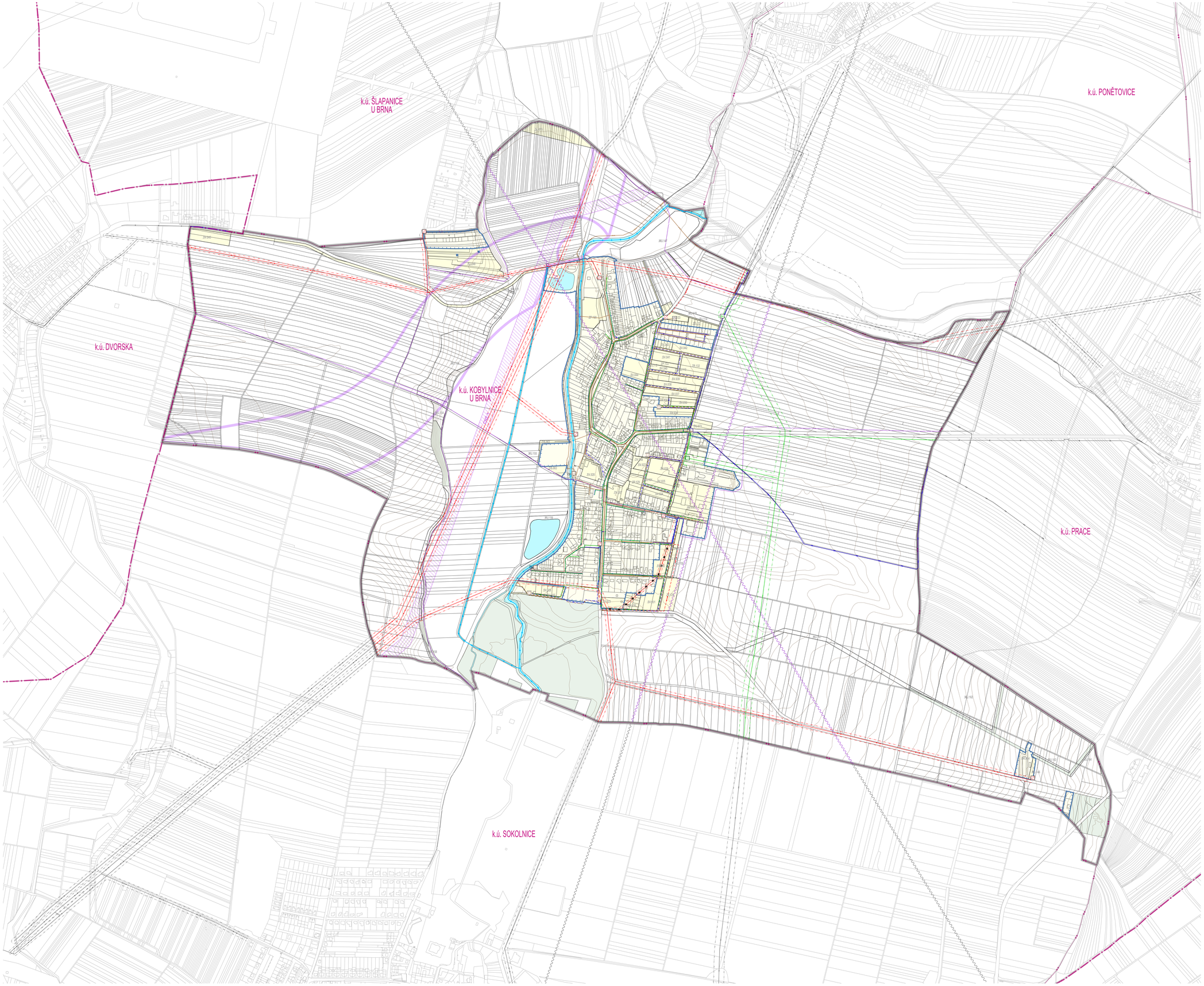

KOBYLNICE

ÚZEMNÍ PLÁN

TECHNICKÁ INFRASTRUKTURA

STAV | NÁVRH | MIMO ŘÚ

- KANALIZACE SPLAŠKOVÁ
- KANALIZACE SPLAŠKOVÁ - VÝTLAK
- PŘEČERPÁVACÍ STANICE
- KANALIZACE DEŠŤOVÁ
- DEŠŤOVÁ RETENČNÍ ZDRŽ
- PŘÍVODNÍ VODOVODNÍ ŘAD
- VODOVODNÍ ŘAD
- VODOTEČ
- ELEKTRICKÉ VEDENÍ DISTRIBUČNÍ SOUSTAVY 22 kV VZDUŠNÉ
- ELEKTRICKÉ VEDENÍ DISTRIBUČNÍ SOUSTAVY 22 kV VZDUŠNÉ - KE ZRUŠENÍ
- ELEKTRICKÉ VEDENÍ DISTRIBUČNÍ SOUSTAVY 22 kV – KABEL
- ELEKTRICKÁ STANICE 22 kV
- PLYNOVOD VTL
- PLYNOVOD STL
- REGULAČNÍ STANICE VTL/STL
- ELEKTRONICKÉ KOMUNIKAČNÍ VEDENÍ VÝZNAMNÉ
- RADIORELÉOVÁ TRASA

VYBRANÉ PLOCHY A KORIDORY

STABILIZOVANÉ | NÁVRH

- PLOCHY VODNÍ A VODOHOSPODÁŘSKÉ VŠEOBECNĚ (WU)
- KORIDOR NAD PLOCHAMI S ROZDÍLNÝM ZPŮSOBEM VYUŽITÍ Z NADŘAZENÉ DOKUMENTACE
  - ČNZ_D NOVÉ VEDENÍ VVN 110 kV SOKOLNICE - ŠLAPANICE

HRANICE A PLOCHY

- ŘEŠENÉ ÚZEMÍ
- HRANICE ZASTAVĚNÉHO ÚZEMÍ
- PLOCHY STABILIZOVANÉ V ZASTAVĚNÉM ÚZEMÍ
- PLOCHY TRANSFORMACE A PLOCHY ZASTAVITELNÉ
- R.0 ÚZEMNÍ REZERVA
- XX.000 NÁVRHOVÁ PLOCHA A JEJÍ KÓD

LIMITY VYUŽITÍ ÚZEMÍ SOUVISEJÍCÍ S TECHNICKOU INFRASTRUKTUROU

STAV | MIMO ŘÚ

- OCHRANNÉ PÁSMO ELEKTRICKÉHO VEDENÍ
- BEZPEČNOSTNÍ PÁSMO PLYNOVODU NEBO ZAŘÍZENÍ
- BEZPEČNOSTNÍ PÁSMO SKAO

INFORMATIVNÍ PRVKY

- LESY

PRVKY MAPOVÉHO DÍLA

- HRANICE SPRÁVNÍHO OBVODU OBCE S ROZŠÍŘENOU PŮSOBNOSTÍ A JEHO NÁZEV (ORP ŠLAPANICE)
- HRANICE KATASTRÁLNÍHO ÚZEMÍ A JEHO NÁZEV (k.ú. KOBYLNICE)
- POLOHOPIS – KATASTRÁLNÍ MAPA
- VÝŠKOPIS – VRSTEVNICE PO 2 m

0 50 100 250 500 800 m

Zpracovatel:
kneel kynčl architekti s.r.o., Šumavská 416/15, 602 00 Brno

KNEEL KYNČL

Projektant:	doc. Ing. arch. Jakub Kynčl, Ph.D., ČKA 02672	Dopravní a technická infrastruktura:	Ing. arch. Zbyněk Pech Ing. Pavel Dvořák, Ph.D. Ing. Milan Přincsil, Ph.D.
Projekční tým:	doc. Ing. arch. Jakub Kynčl, Ph.D., Ing. arch. Jiří Kneel Ing. arch. Bohuš Zoubek, Ing. arch. Jan Špilát Ing. arch. Zbyněk Pech	Zábor půdního fondu: ÚSES:	Ing. arch. Jiří Kneel RNDr. Jiří Kocián (AGERIS s.r.o.)

Název akce: ÚZEMNÍ PLÁN KOBYLNICE		Datum:	2025
		Formát:	1155 x 840 mm
		Číslo zakázky:	00888_60
Název výkresu: VÝKRES TECHNICKÉ INFRASTRUKTURY		Měřítko: 1 : 5 000	Číslo výkresu: II/04